連日猛暑が続きます、適度の雨が欲しいですねぇ・・・！

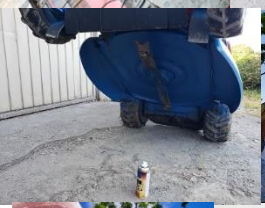

台風６号が沖縄地方で猛威を振るっています。この辺りは梅雨明け以降連日35度を超す勢いの猛暑日が続いています。昨夜も少し雨が降りましたが…、作物のことを考えると、もう少し降って欲しいものです。
皆様に於かれましては、 如何お過ごしでしょうか？

7月私は連日管理作業の畦草刈りや畦除草剤散布、次男は畦や土手草刈を背負いで行っています。諏訪君は7月3日以降、家内と柿の摘果作業に勤しむ日が続いています。合間に柿畑の草刈り、防除や麦後田の耕起などを行いました。以上はそれら作業の写真です。ここに来て先月末くらいから早生品種の穂もいよいよ出始めました。

左はしびれを切らして、26 日にポンプで柿畑の潅水作業を始めた写真ですが…、その日、翌日と雨が降ってくれました。ニュースで見るようなヒョウは降って欲しくないのですが、適度の雨が欲しいです。

右上は７月 10 日の粉糠片付けと籾殻堆肥移動作業の写真で、以下今後に備えてウィングハローの爪交換、ロータリーの軸と乗用モアーの掃除、洗い、ペンキ塗り作業の様子と、7月2日の柿摘果講習会の様子です。

家内の話ですと、摘果作業は豊作だった昨年と違い、着果数も少なく7月末で完了したと言っていました。ただ、どの作業もこの猛暑で午前中がせいぜいで、午後からは危険な暑さを避け外作業以外の仕事を探して行うようにしています。

右は7月22－24日にかけて家内と北海道旅行に行った際の写真です。今回は旭川と帯広に住む同級生と会うのが目的で、観光地を案内してもらったり、旭岳にハイキングに行ったりして、40年ぶりの再会に楽しい時間を過ごして来ました。

左は孫たちの写真です。内孫の二人目の女の子も半年経ってどんどん表情が豊かになりましたが…、人見知りもするようになったようで泣かれてしまう事もあります。皆の時々の楽しそうな様子に、本当に日々の疲れも癒されます。

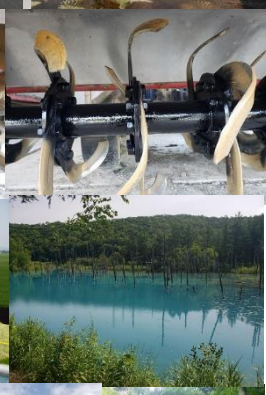

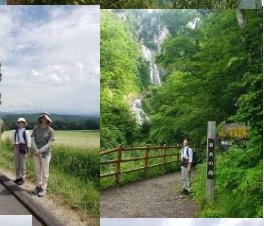

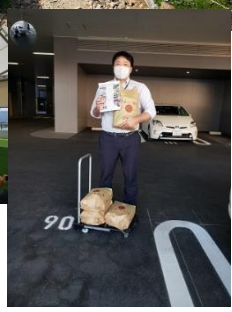

右は7月20日の本巣市の防災公園の開園式典に自治会役員として参加した写真と、７月 24 日に岐阜県防災課に支援米をお届けした際の写真です。
皆様、連日熱中症の注意喚起の報道を目にします。こまめに水分補給して、体調管理に引き続き努めましょう。　　敬具

令和５年８月２日　　有限会社　ハーベストジョイ　　松久　茂盛

岐阜県本巣市随原 418 番地
TEL:058-324-3513　　FAX:058-323-6557　　携帯電話:090-3382-5200
mail：harvestjoy@nifty.com　　URL：http://harvestjoy.com/