今年もいよいよ富有柿のシーズンがやって来ました！

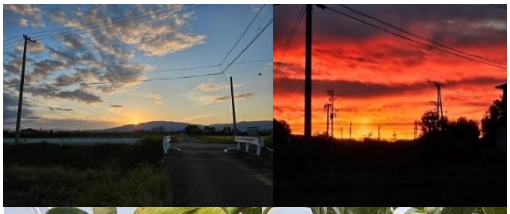

11月になりました。台風21号から変わった温帯低気圧に前線が刺激されて、福岡、山口、島根で大雨の情報が飛び込んできました。明日の朝にかけて日本を通過して、まだまだこれから本格的に雨が降る予報です。

皆様に於かれましては、如何お過ごしでしょうか？

私どもでは10月5日から晩稲のハツシモの稲刈りを始め、26日までかかって今年の稲刈り作業を終了する事が出来ました。右はそれら作業の様子と、レンゲ種まきと生えてきたレンゲの写真です。

先月の通信にも書いていますが…、この夏の異常な猛暑、夜温の高い状態が続いた影響から米の収穫量が当社においては極端に少ない状態でした。この状況は晩稲のハツシモも残念ながら同様でした。

さてタイトルには富有柿と書いていますが…、その前の早生富有柿(写真)の収穫作業を本格的に始めたばかりで、本富有柿は昨年同様11月20日過ぎでないとまともに出て来ないと予想しています。虫が苦手な人には申し訳ありませんが…、稲にもかなり被害をもたらしたカメムシが異常発生して柿のヘタ部を凸凹になるほど吸った被害果実が大量になっており、産地では私どもに限らずどの生産者もまともに農協に出荷できない状況に陥っています。

冷静に見て富有柿においても、同じようにカメムシの被害に悩む状況は続くと思われ、不安なシーズンとなりそうです。

左上は早生富有柿の写真と被害果実、柿の支柱立て作業、ツヤアオカメムシ、太秋柿の共選、防除作業(カメムシの異常発生の状況を踏まえ2回防除回数が増え、10月5日作業)の様子です。

以下左は、籾殻片付け作業、土場検査の写真と、右は土手モアー草刈り、麦後田をフレールモアーで草掻き作業と地区のゴミ拾い作業、スポーツフェスタの写真です。

ハツシモはそれ以前の品種同様収穫量が少ない状況が続きましたが…、等級は1等を頂く事が出来ました事が、せめてもの救いでした。

左右はそれぞれの孫たちの写真です。日々の成長に癒され、何とか今シーズンを乗り切りたいと思います。

寒暖の差に体調を崩さないように、皆さん気を付けましょう。　　敬具

令和６年11月２日

有限会社　ハーベストジョイ　　松久　茂盛

岐阜県本巣市随原418番地

TEL:058-324-3513　　FAX:058-323-6557

携帯電話:090-3382-5200
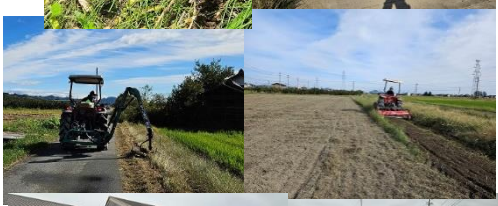
mail : harvestjoy@nifty.com　　URL : http:// harvestjoy.eco.coocan.jp/