今年も直播を始めました、春作業本番です・・・！

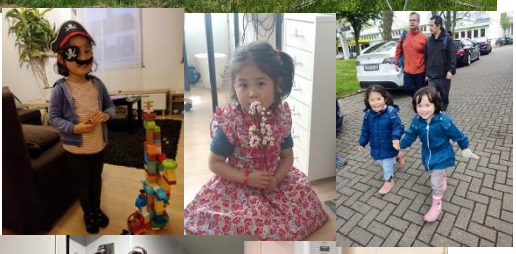

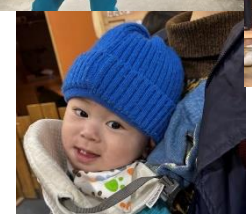

　このゴールデンウィーク中に赤沢経済再生大臣がアメリカに行き、トランプ関税に対する交渉を進めているようですが…、自動車関税引き下げの材料として、米を人身御供として輸入量の大幅増加を決めて来ないか？・・・米農家としては、気になるところです。

　定期的に雨が降るみたいですが…、この連休皆様に於かれましては、如何お過ごしでしょうか？

　私どもでは4月より畦塗り、田んぼの耕起、代掻き作業などを次男と手分けして行い、5月1日よりコシヒカリの直播作業を始め、今年度の作付作業がいよいよ本格化して来ました。以上はそれら作業の様子です。レンゲも今がちょうど満開の時期となり、綺麗に咲き誇っています。

　直播に向け4月26日に温湯消毒、30日にコーティング作業を行いました。稲の作付けにあたり次男や諏訪君、家内が地道に用水路、排水路の垂れ下がりの草を刈り、泥上げ作業を順次進めてくれ、並行して畦内、土手などの除草剤散布作業も行いました。
どれも腰に負担がかかる作業なので大変なのですが…、それがあってようやく圃場がちゃんと維持されるわけです。

　右は4月11日の粉糠片付け、籾殻堆肥移動作業の写真です。さて、柿はと言うと、予め次男が株元の草刈りを行ってくれ、4月26日に防除を行い、5月1日から家内、諏訪君が摘蕾作業を始めてくれました。以上はそれら作業の様子です。

　昨年５月９日に導入したミツバチも今年はまだ未定で、朝晩寒い日もあるので10日過ぎになるのか？…と思っています。

　右上は4月6日の地区の泥上げ作業の様子と落ち板作りの写真、柿の株を友人に掘り起こして頂いている写真です。長年土建業に携わっていた友人なので、丁寧にしかもお値打ちにやって頂きました。持つべきものは、友人ですね…。

　以下はいつもながらの孫たちの写真です。

　内孫も保育園も2年目となり、楽しく行っているのでは？・・・と思いますし、それぞれ元気に育ってくれれば、幸いです。

　昼夜の温度格差が激しいこの時期、体調を崩さないようにお互い気を付けましょう。　　敬具

令和７年５月３日

有限会社　ハーベストジョイ　　松久　茂盛

岐阜県本巣市随原 418 番地

TEL:058-324-3513　FAX:058-323-6557　携帯電話:090-3382-5200

mail : harvestjoy@nifty.com

URL : http:// harvestjoy.eco.coocan.jp/